

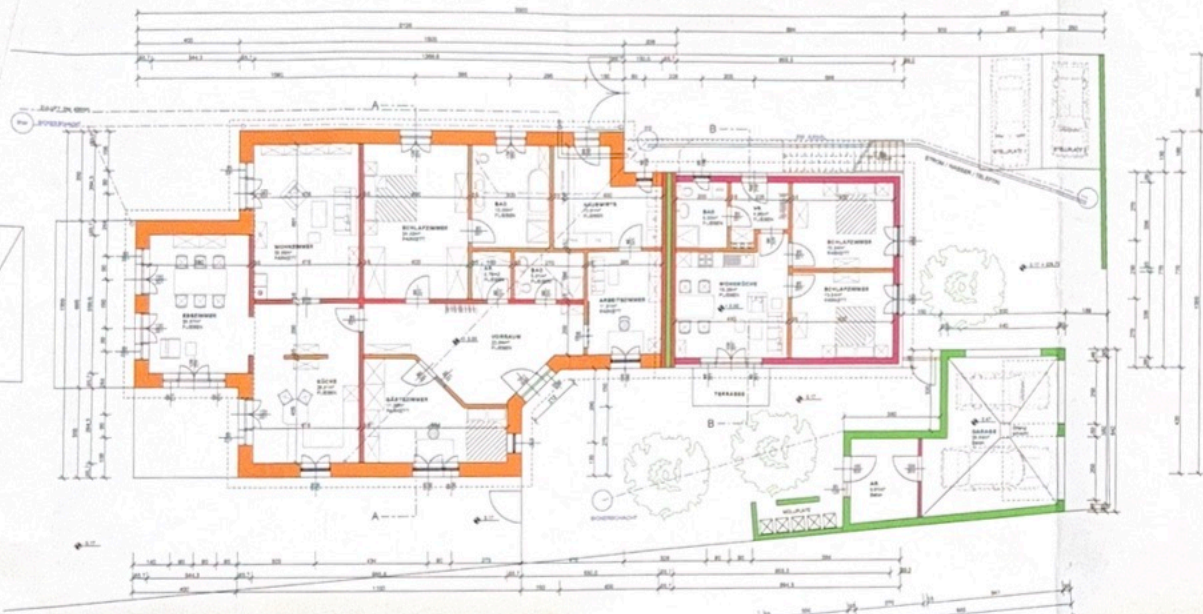

SÜDANSICHT



NORDANSICHT



ERDGESCHOSS

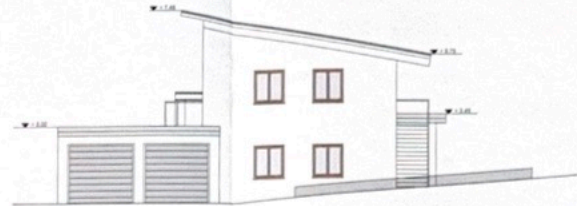

OSTANSICHT



WESTANSICHT

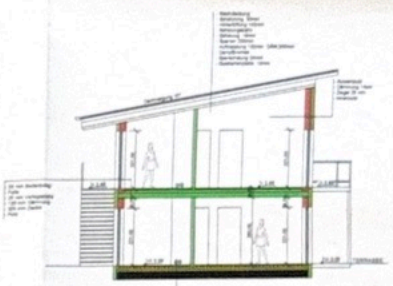

SCHNITT B - B

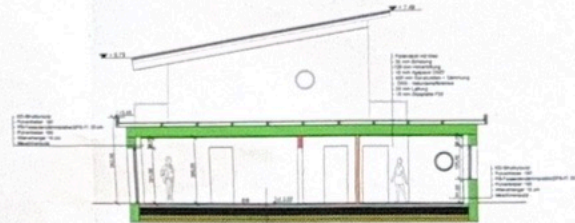

SCHNITT A - A

+/- 0.00 = 226,90 m ü. A.

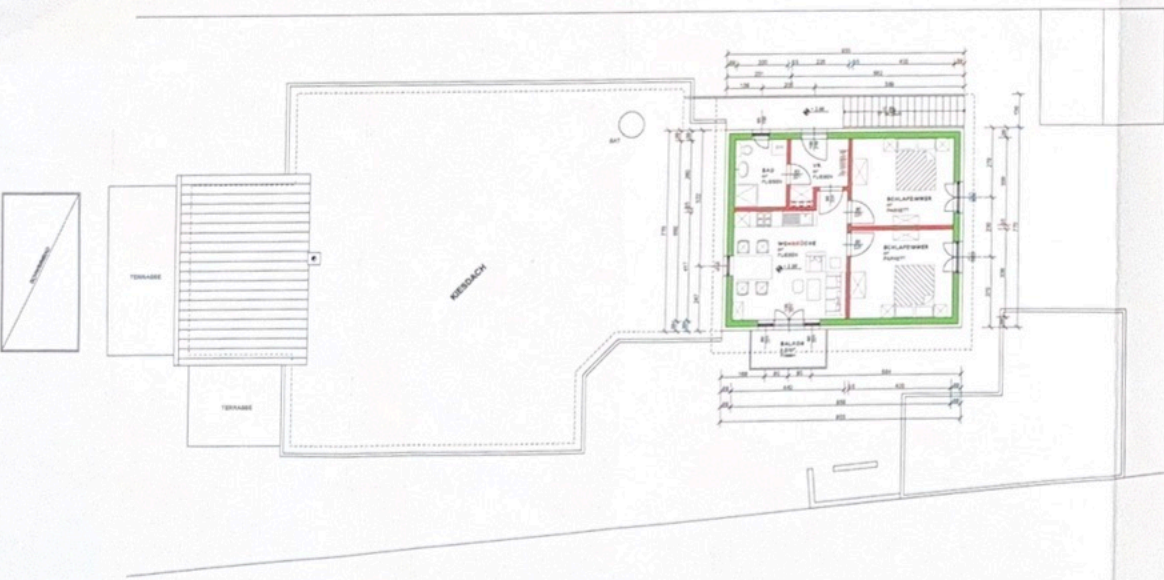

OBERGESCHOSS



LAGEPLAN M 1:500

BAUMEISTER
ING. WILHELM
KLOSS
PARIS

EINREICHPLAN 1:100

NEUBAU EINES EINFAMILIENHAUSES
SAMT GARAGE u. EINFRIEDUNG.

BAUWERBER u. GRUNDEIGENTÜMER:
MAYER Peter u.
MAYER Sandra
HANDORFERSTR. 79/1/8
3550 LANGENLOIS

GSTNR. Parz. 5267/2 EZ. 327
KATASTRALGEMEINDE: LANGENLOIS

BAUWERBER <i>[Signature]</i>	PLANVERFASSER u. BAUFÜHRER Baumeister Ing. Wilhelm Kloss 3503 Mautern-D., Gföhl Tel. 027 32 829 20, Fax 027 32 829 21
GRUNDEIGENTÜMER <i>[Signature]</i>	Hierauf bezieht sich der BAUVERTRAG der Stadtgemeinde Langenlois vom 25. J. 2005 <i>[Signature]</i>