

PLAN FÜR DEN NEUBAU DES WOHNSHAUSES WOLFPASSING A.D. HOCHL. N.O. NR. 162.
FÜR HERRN ANTON PUTZ

M. 1:100

VERBAUTE FL. 147.50 M²

BAUWERBE

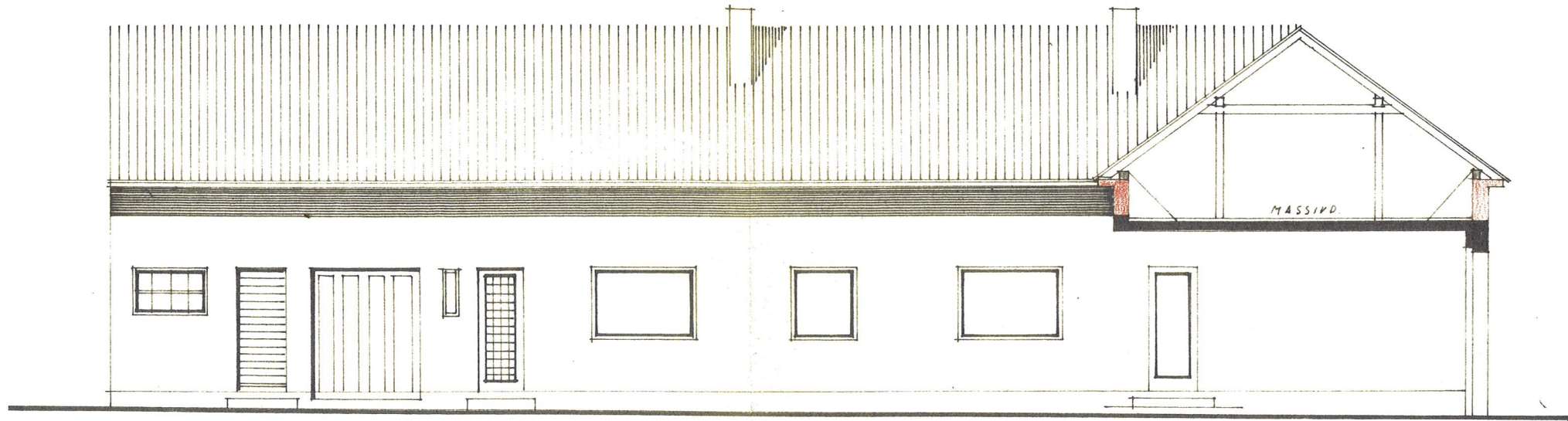

HOFANSICHT

SCHNITT TOREINFAHRT. 1-1

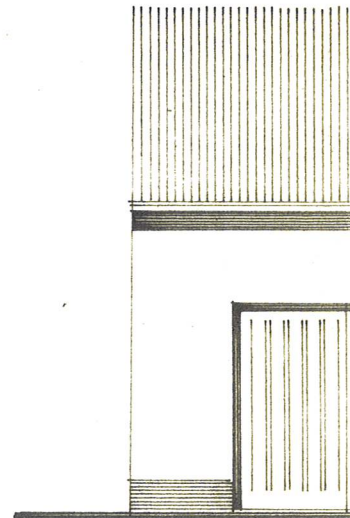

ANSICHT ST

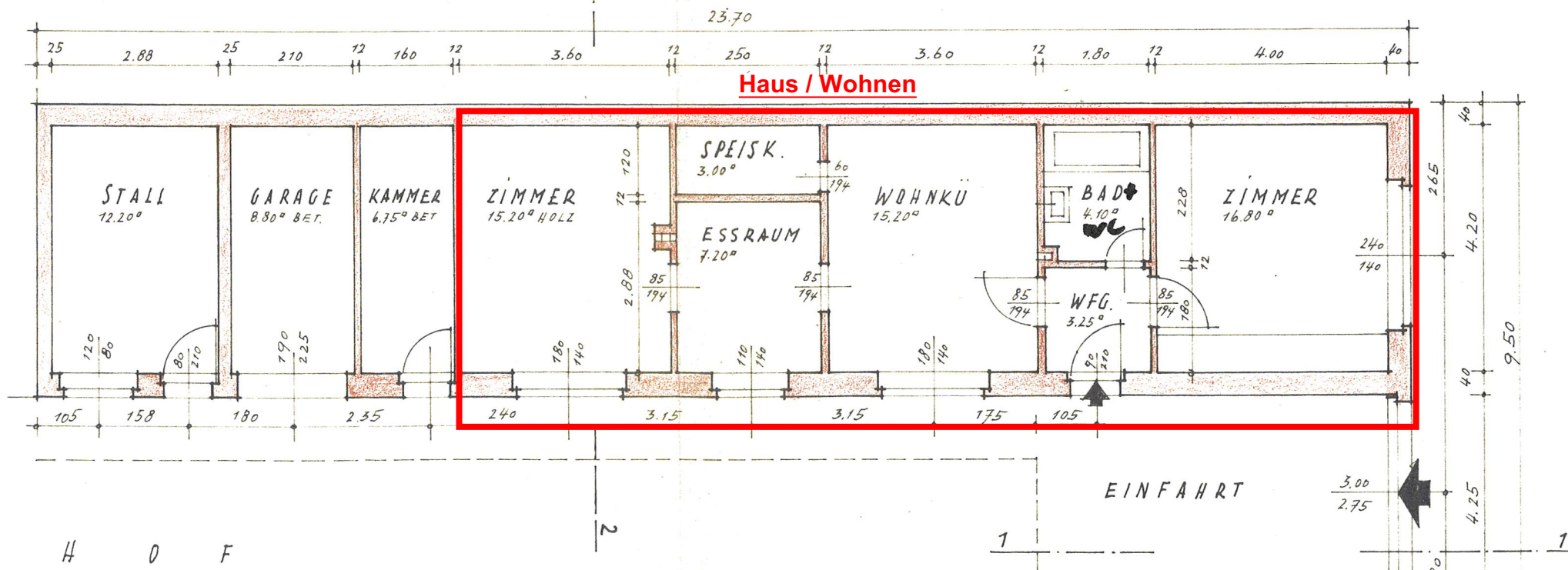

PUTZ ANTON 162 9.50