



PARIE: C1

BESTANDSPLAN 1:100

FÜR DIE ERRICHTUNG EINES ZWEIFAMILIENHAUSES
IN KLOSTERNEUBURG/KIERLING SIEDLUNG STIERWIESE
ROSEGGERGASSE O.Nr. 60
E.Z. 1514 GRDST. Nr. 1428/19 KAT. GEM. KIERLING

GRUNDEIGENTÜMER:

GEWOG

Gemeinnützige
Wohnungsbaugesellschaft m.b.H.

BAUWERBER:

PLANVERFASSER: **ING. PHILIPP PROY**
BAUMEISTER
WIEN VII, NEUSTIFTG. 105
TEL. 93 74 11

Stadt Klosterneuburg
Stadtbauamt

Der Benützungsbewilligung zu Grunde gelegen
6-3259/1969
17. DEZ. 1969

BAUFÜHRER:

BAUGESSELLSCHAFT
BOHMER & FREM O.H.G.
HOCH- U. TIEFB. U. ALTSANIERUNGSBAU
ZIEGELGASSE 4/1 TEL. 02240 23-27
3400 KLOSTERNEUBURG

Der Bürgermeister:
Ing. Leop. Gschirrmelster
Stadtbauamtsdirektor



WIEN AM 22. Aug. 1969

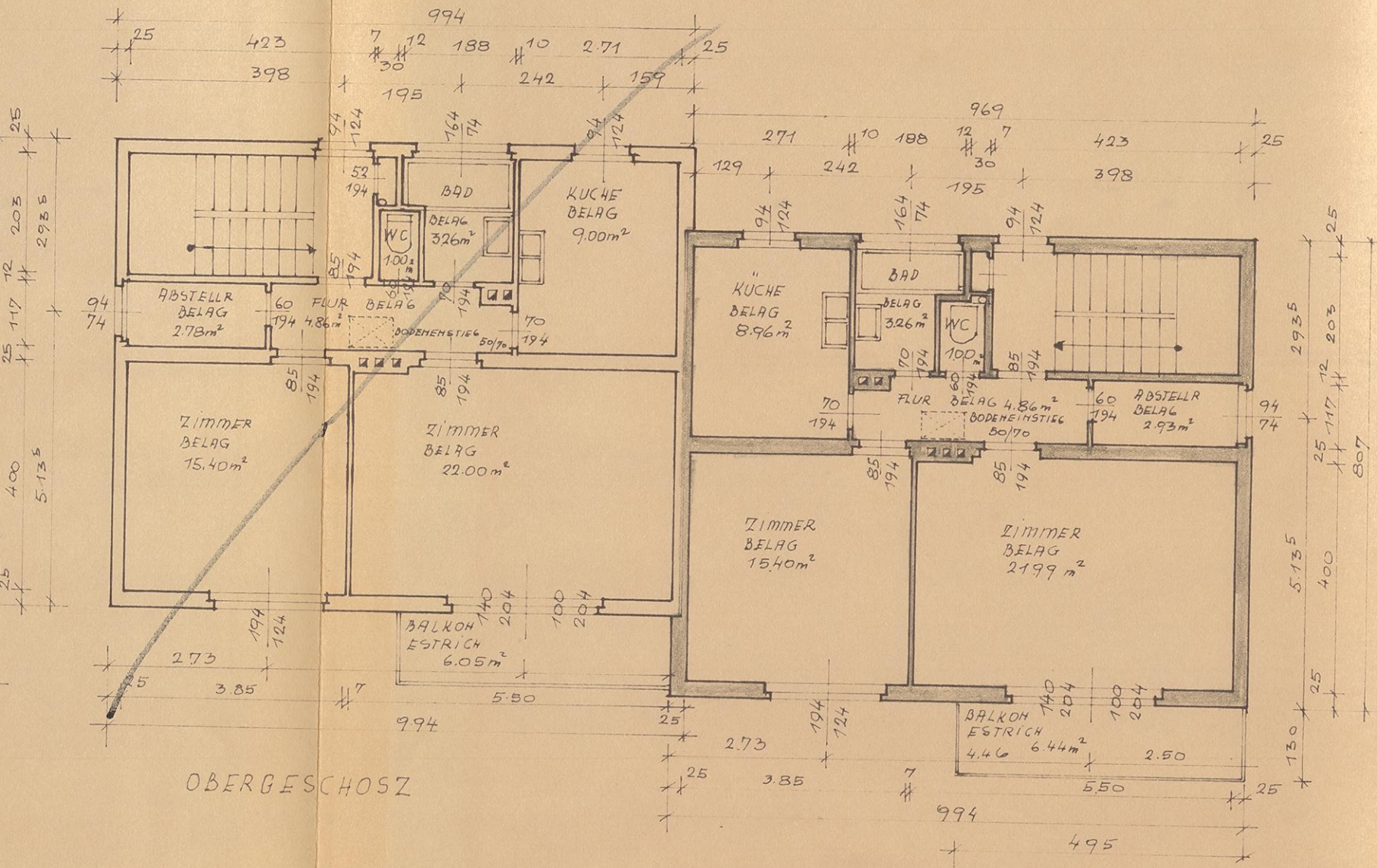
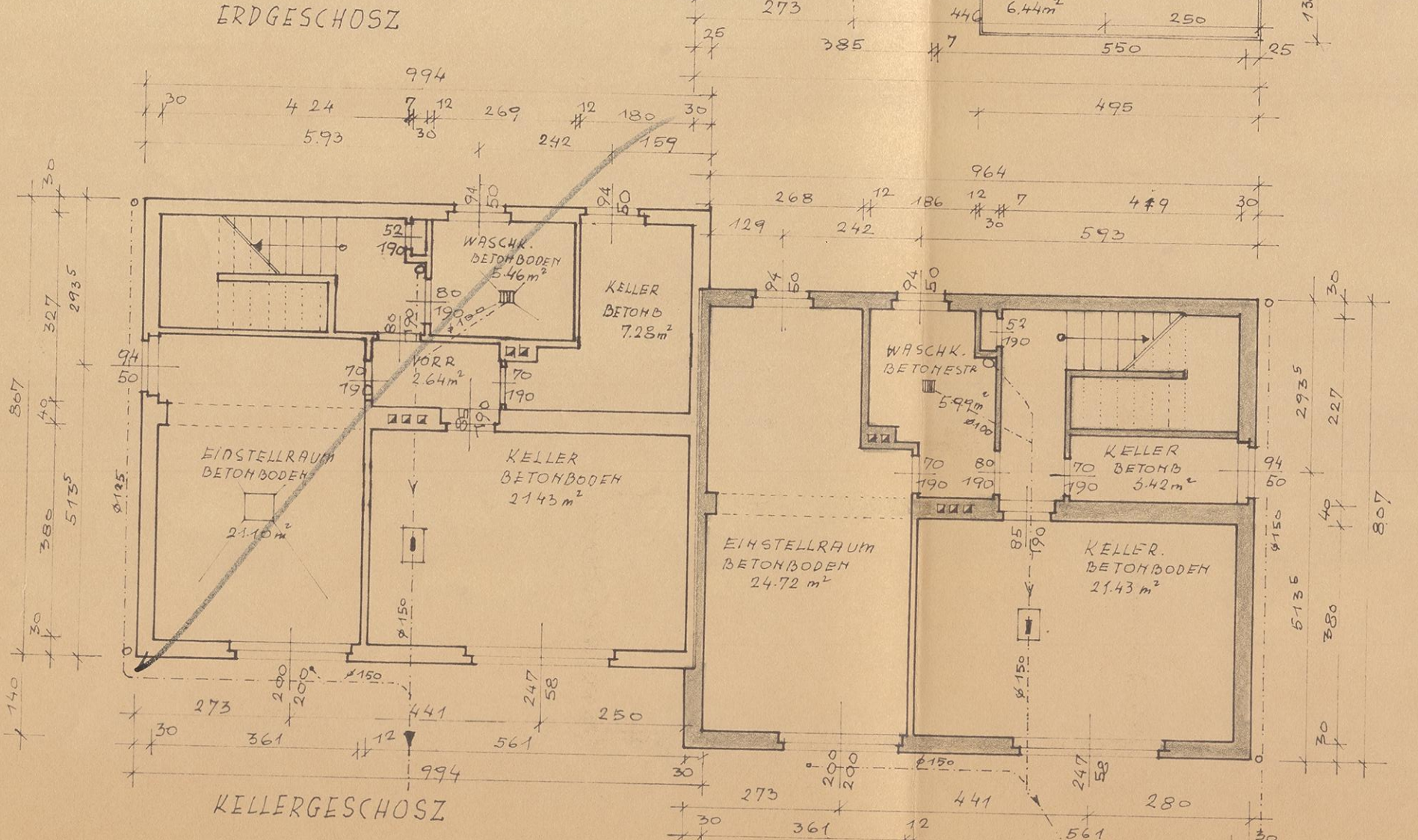
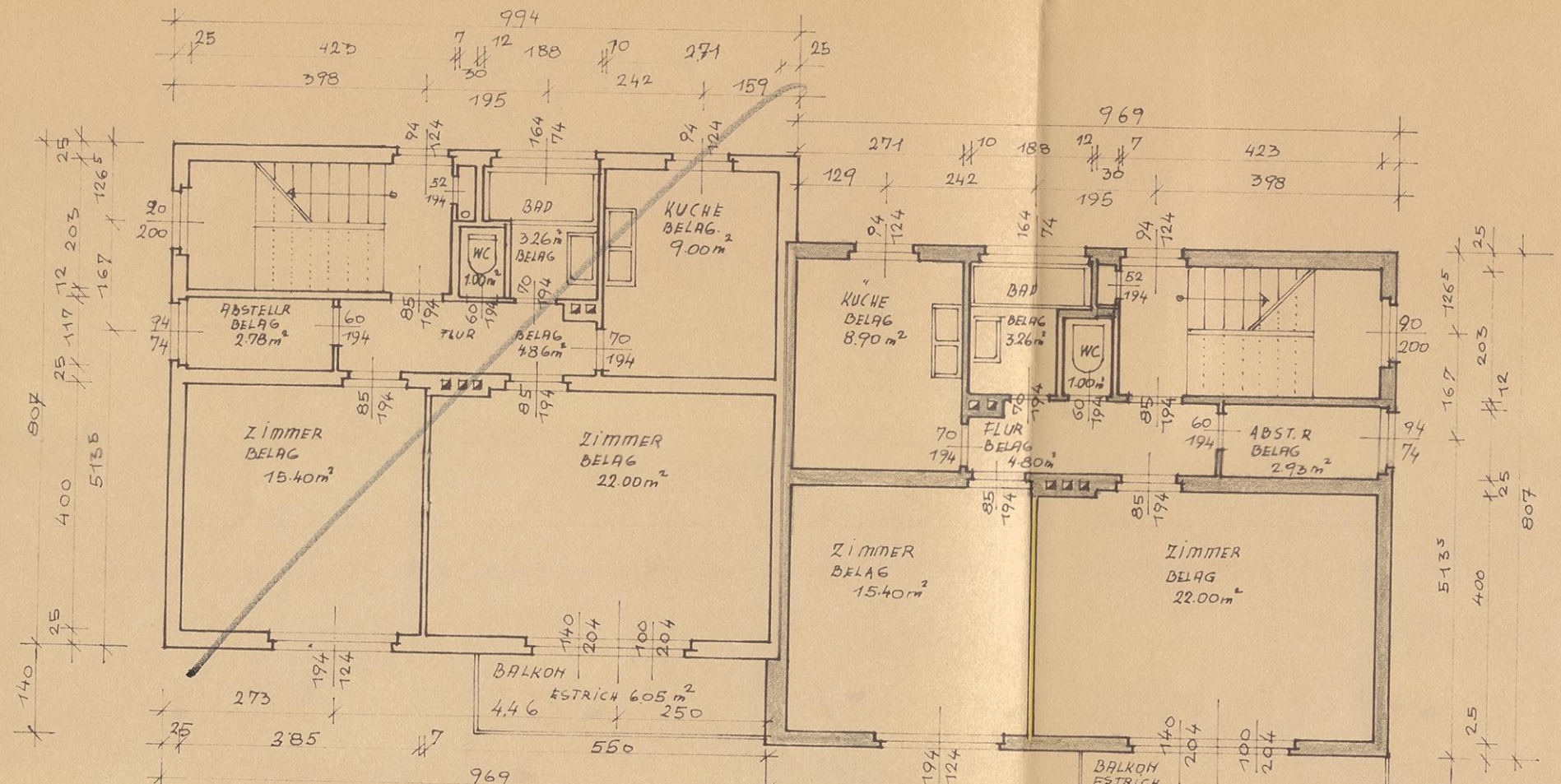

DACHNEIGUNG 21°, WEILETERMIT

ESTRICH
STYROPOR PLATTEN
DACHBÄNDER + STURZSCHALUNG
SPARSCHALUNG + HERAKLITH

GESIMSE
+5.55

BELAG
SCHWIMMESTRICH
DÄMMPLATTEN
SÄUGAUSGLEICH
STAHL-DECKE

BELAG
ESTRICH
DÄMMPLATTEN
SÄUG-
STAHL-DECKE

BETONPFLASTER
SCHOTTERROLLBRUNG

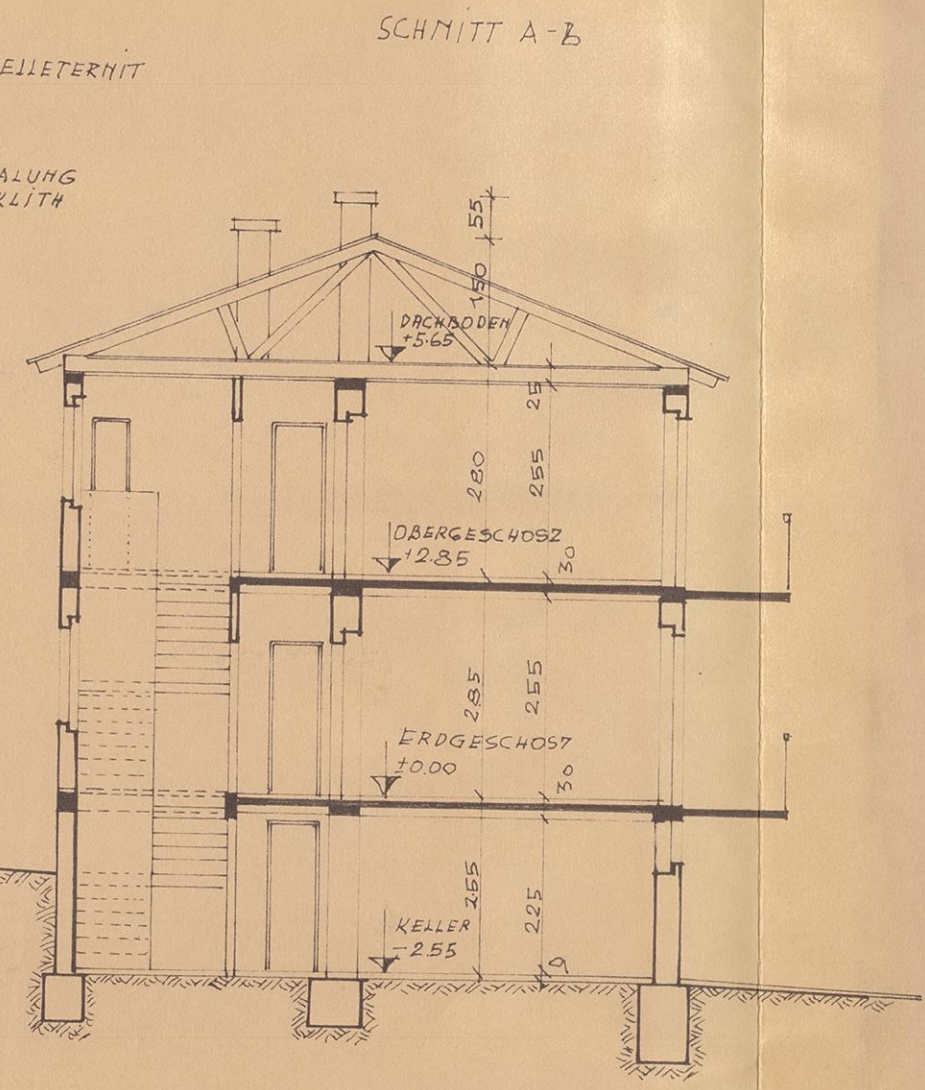

GRUNDRISSSE + SCHNITT 1:100

